

Obwód leja na wysokości pokrycia Flex w [mm]

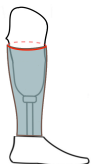

Aby prawidłowo dokonać pomiaru prosimy zaznaczyć w kilku miejscach wysokość pokrycia oraz umieścić miarkę poniżej zaznaczenia. Pomiaru należy dokonywać bardzo dokładnie, ponieważ przesunięcie miarki o kilka milimetrów w górę lub w dół powoduje błędny odczyt obwodu nawet o kilka centymetrów.

Jeżeli mamy rękaw silikonowy, to cover musi zawsze być poniżej rękawa. **Cover nigdy nie może znajdować się na rękawie silikonowym!!!**

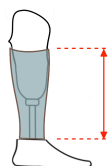

Wysokość pokrycia w [mm]

W przypadku parabolicznej muszli stopy, pomiar wysokości musi uwzględniać najniższy punkt. W takim przypadku cover należy samodzielnie zeszlifować do kształtu stopy.

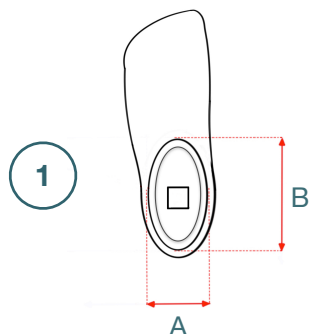
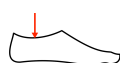

A [mm]

B [mm]

Producent, typ oraz rozmiar stopy

Np. OB Taleo 1C50 L29

Adapter

30

34

Na przykład:
4WR95=3

Kolory matowe i półmaty - tatuaże niedostępne

- | | | | |
|-----------------------------|-----------------------------|-----------------------------|-----------------------------|
| <input type="checkbox"/> 21 | <input type="checkbox"/> 41 | <input type="checkbox"/> 61 | <input type="checkbox"/> 81 |
| <input type="checkbox"/> 23 | <input type="checkbox"/> 43 | <input type="checkbox"/> 63 | <input type="checkbox"/> 83 |
| <input type="checkbox"/> 25 | <input type="checkbox"/> 45 | <input type="checkbox"/> 65 | <input type="checkbox"/> 85 |

Kolory błyszczące & lakier matowy

- | | | |
|------------------------------------|-----------------------------------------------------------|------------------------------------|
| <input type="checkbox"/> Cielisty1 | <input type="checkbox"/> Cielisty2 | <input type="checkbox"/> Cielisty3 |
| <input type="checkbox"/> Grafitowy | <input type="checkbox"/> Szary | <input type="checkbox"/> Biały |
| <input type="checkbox"/> Czarny | <input type="checkbox"/> Lakier matowy (dodatkowo płatny) | |

Tatuaż (dodatkowo płatny)

Dostępne tylko dla kolorów - Cielisty1,2,3, Biały i Szary.

Nr katalogowy
np; 08-1001

Własny

Lista dokumentów do przesłania :

Zdjęcie stopy lub samej muszli.

Zarówno krawędź zewnętrzną jak i wewnętrzną konturu muszli muszą być widoczne. Obiektów aparatu musi znajdować się prostopadle do piramidy.



4 zdjęcia Aparat musi być ustawiony prostopadle do nóg, w niskiej pozycji, a noga i proteza muszą być wyśrodkowane na zdjęciu. Należy pamiętać, że wszystkie elementy protezy muszą być całkowicie widoczne, łącznie z lejem. Proszę zdjąć buty, skarpetki i wszelkie przedmioty zakrywające protezę.

Pacjenci nie muszą zdejmować skarpet ze zdrowej nogi.

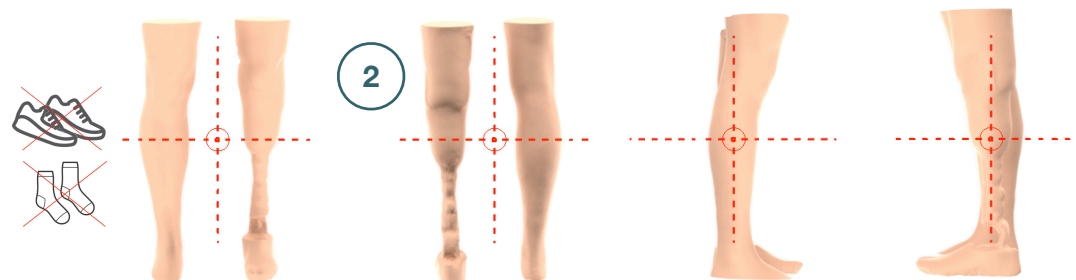

Skan protezy i nogi pacjenta



Format
.stl
.obj



- W stanie fabrycznym dolna część covera jest płaska.
- W przypadku stopy jak na rysunku, dolną część covera można zeszlifować do kształtu stopy.

Prześlij formularz i pliki na nextt@nextt.pl albo użyj programu **WeTransfer**.

BARDZO WAŻNE INFORMACJE - nie przesyłaj.

1

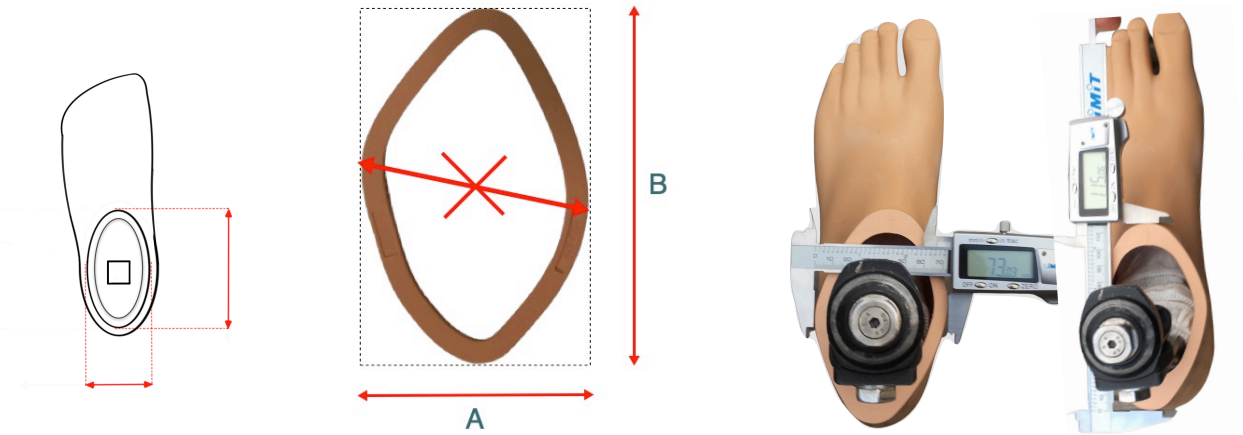

2

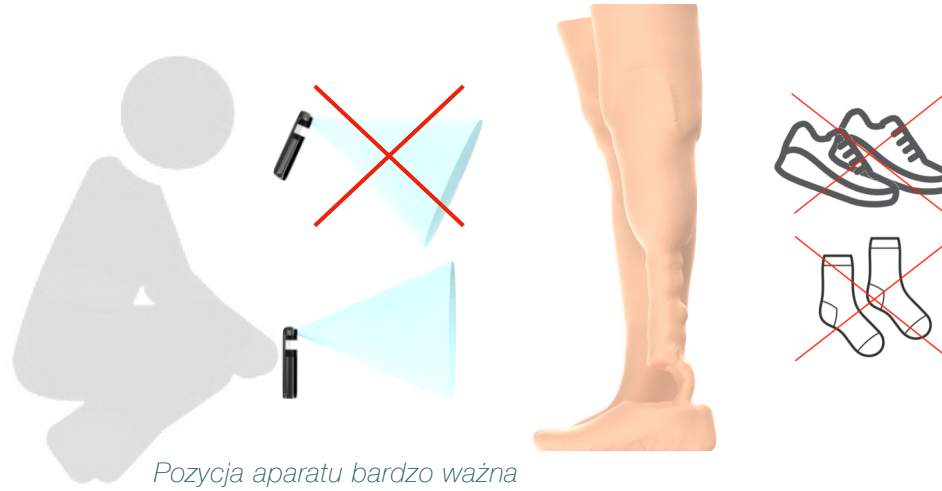

KOLORY - NIE PRZESYŁAĆ.

Kolory matowe i półmaty - tatuaże niedostępne



Kolory błyszczące - dostępne tatuaże

